

# NOTA TÉCNICA

## Descrição deste documento:

Apoiar os técnicos internos/externos, assim como clientes internos/externos e demais áreas de interesse.

Apoiar na conversão de arquivo de vídeo no formato compatível com o player ACT500, ACT501 e ACT550.

**NT0080**

Revisão: 00  
Data: 16/02/2018  
Autor: Giovani Mattia  
Consenso:  
Aprovação: Rodrigo Escobar



[www.actia.com.br](http://www.actia.com.br)

Código:	PRD10XXX	Objetivo MACRO desta NT	Difusão Interna	NÃO PODE SER COMUNICADO
Descrição:		<input type="checkbox"/> Definição do produto <input checked="" type="checkbox"/> Software <input type="checkbox"/> Hardware <input type="checkbox"/> Qualidade / Produção	<input checked="" type="checkbox"/> Qualidade / Produção <input checked="" type="checkbox"/> Pós - Vendas <input checked="" type="checkbox"/> Assinências Técnicas <input checked="" type="checkbox"/> Clientes	<input type="checkbox"/> Confidencial - ACTIA Caso a caixa de seleção acima, esteja selecionada, por gentileza, antes de encaminhar a qualquer pessoa externa, contatar o seu superior imediato.

**Descrição base desta NT:** Orientar, utilizando o programa DivX Converter, na conversão do formato de arquivo de vídeo para ser reproduzido com os players: ACT500, ACT501 e ACT550.

**Para converter um arquivo de vídeo no formato compatível com o player ACT500, ACT501 e ACT550, siga as indicações abaixo.**

1) Execute o programa DivX Converter através do seguinte ícone

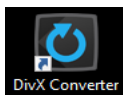

2) Com o programa em execução, selecione na função "Perfil de Saída" o formato a ser convertido de acordo com a compatibilidade do player ACT550.

=> O perfil selecionado deve ser "DivX Home Theater".

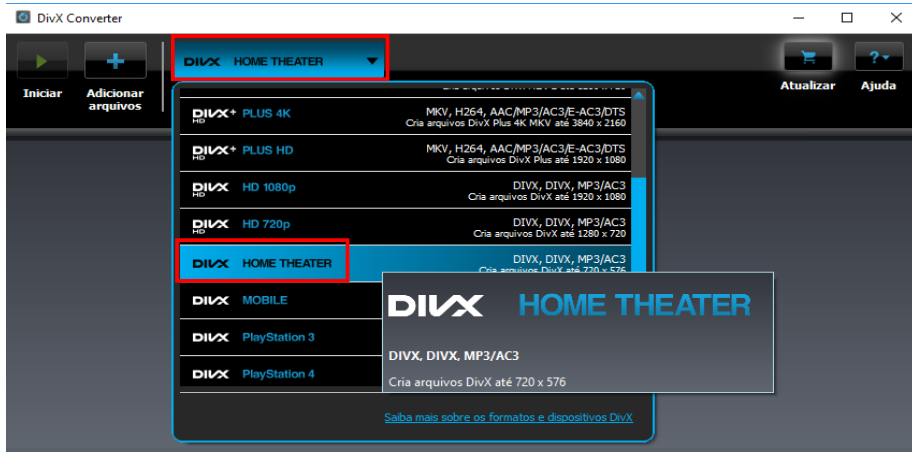

3) Em seguida adicione o arquivo de vídeo a ser convertido conforme a imagem seguinte.

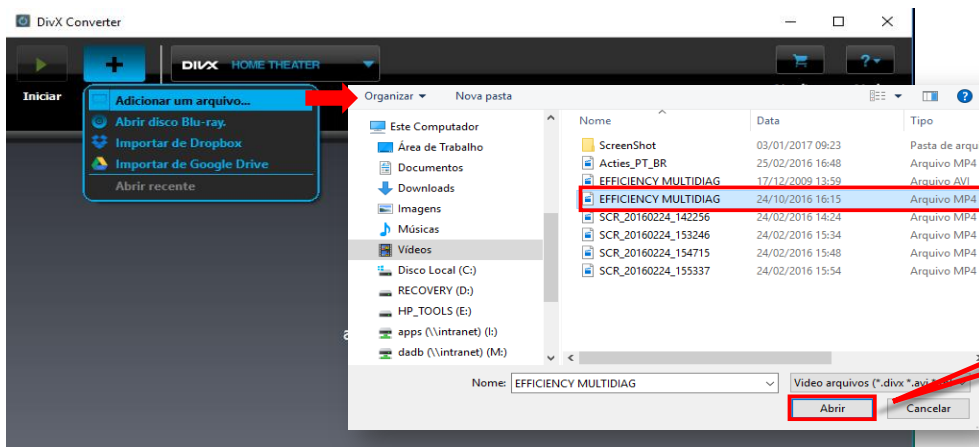

Após selecionar o arquivo, clique em "Abrir"



4) Após selecionar o arquivo de vídeo, definir o local onde será gravada a conversão (Opcional) e clicar em "Iniciar".

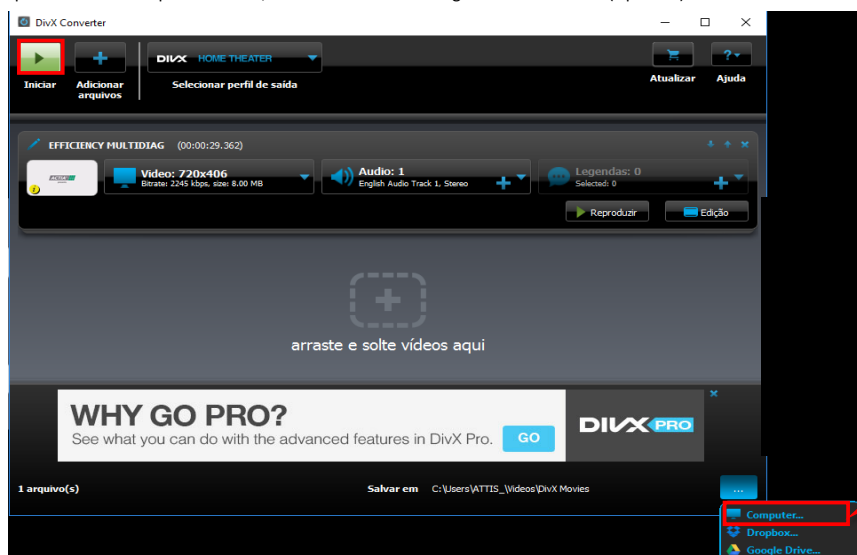

5) Na imagem seguinte é exibido o processo de conversão em execução.

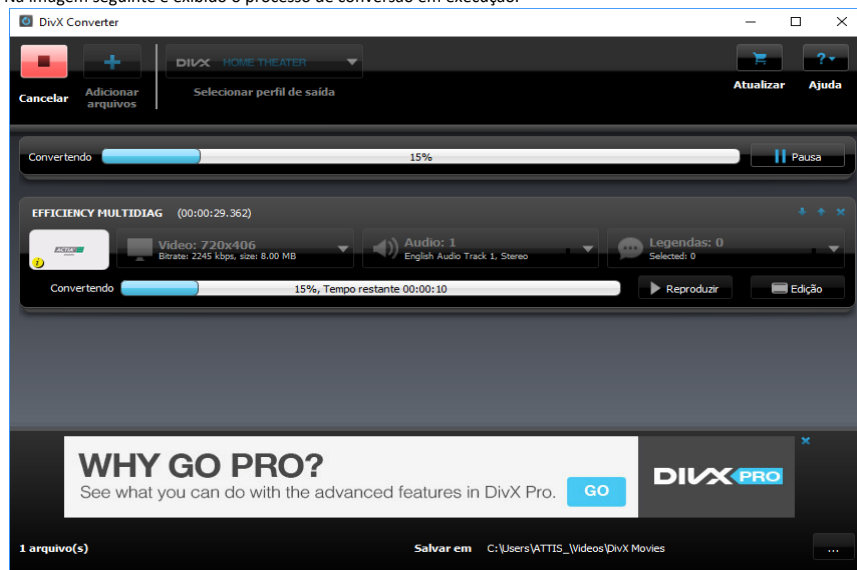

6) Após o processo concluído aparecerá um aviso conforme a imagem abaixo. Clique em "Ok" para fechar a janela de aviso. Logo feche o programa.

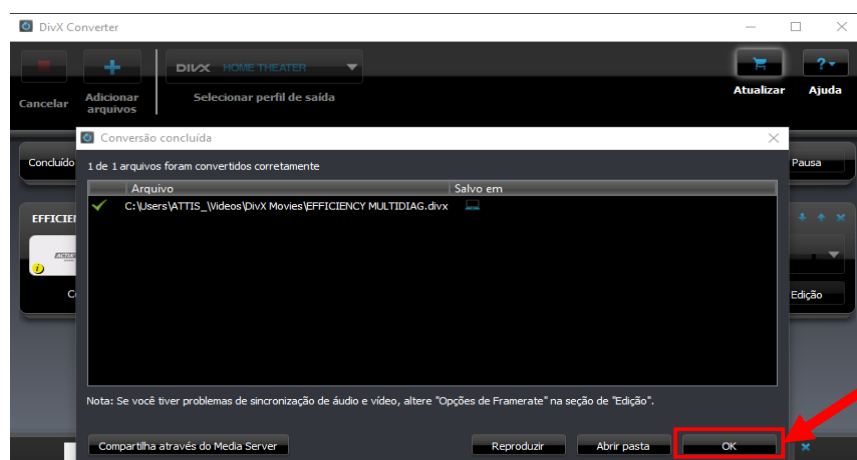

7) Grave o arquivo convertido em dispositivo USB (pen drive) ou SD Card para reproduzir no ACT550.

O sistema de arquivos deverá estar configurado da seguinte forma:

- \* SD, SDHC Card (128 GB máximo) => FAT16/32
- \* Dispositivo USB (USB 1.1, USB 2.0 "Alta velocidade") => FAT16/32

