



NT0113

Geração de senha para Tacógrafo

1. DESCRIÇÃO

Este procedimento descreve como gerar a senha para calibração do tacógrafo em qualquer situação.

2. PROCEDIMENTO

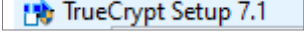
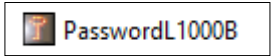
1. Instalar o Software True Crypt , que se encontra na pasta disponibilizada em anexo.
2. Abrir o programa TrueCrypt.
3. Selecionar um dos drives ("H" neste exemplo) disponíveis:
4. Clicar em "Select File", selecionar o arquivo  **PasswordL1000B.tc**, que se encontra na mesma pasta disponibilizada (software).
5. Clicar em "Mount", digitar a senha indicada abaixo na próxima janela que abrir e posteriormente clicar em "OK".

Senha: l1000passwordl1000bactiabrazil

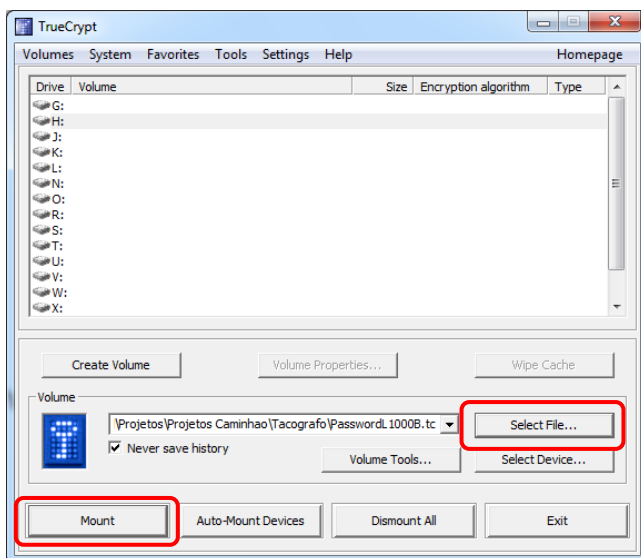

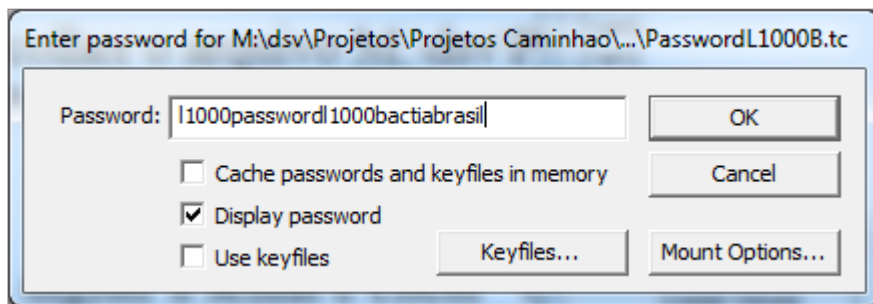

6. Acessar o drive escolhido com dois cliques e abrir o programa “Password_SN”

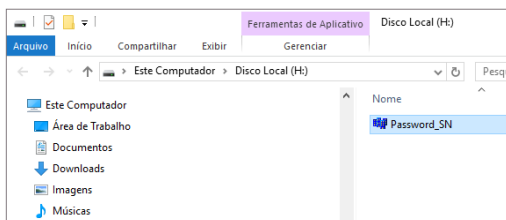
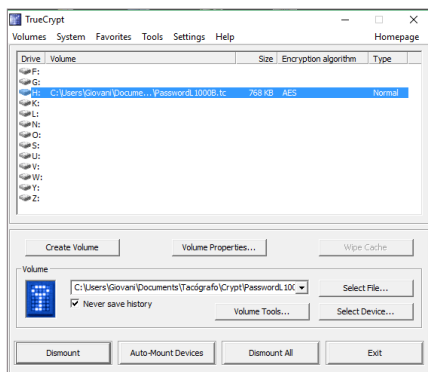

7. Identificar através do número de série se o tacógrafo é fase I ou fase II, baseando-se pelos números indicados abaixo:

Fase I – Até o número de série: 1334517

Fase II – A partir do número de série: 1334518

Para FASE I

8. Marcar a opção XOR e depois digitar o S/N e caso necessário alterar a "Date". Após clique em Run.

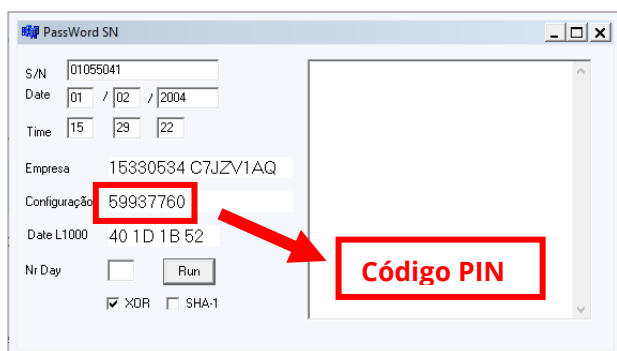

Para FASE II

9. Marcar a opção **SHA-1** e depois digitar o S/N e caso necessário alterar a data ("Date"), conforme consta no display do Tacógrafo.

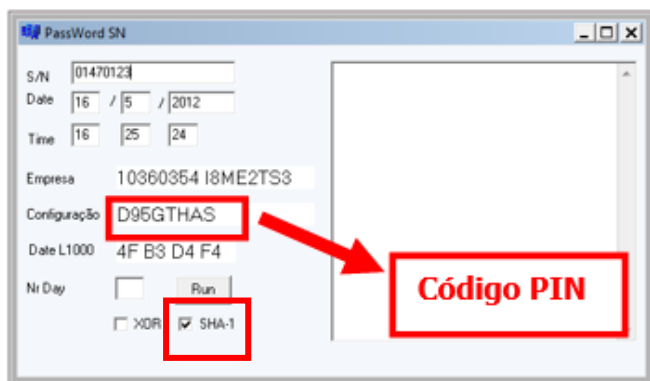

10. Caso apareça a imagem abaixo, apenas clique em "Ok".

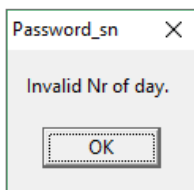

11. Para encerrar, feche o programa "Password_SN" e posteriormente no programa "TrueCrypt" clique em "Dismout" ou "Dismount All".

