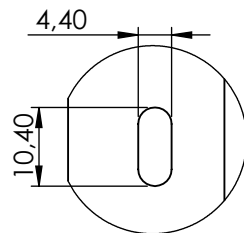
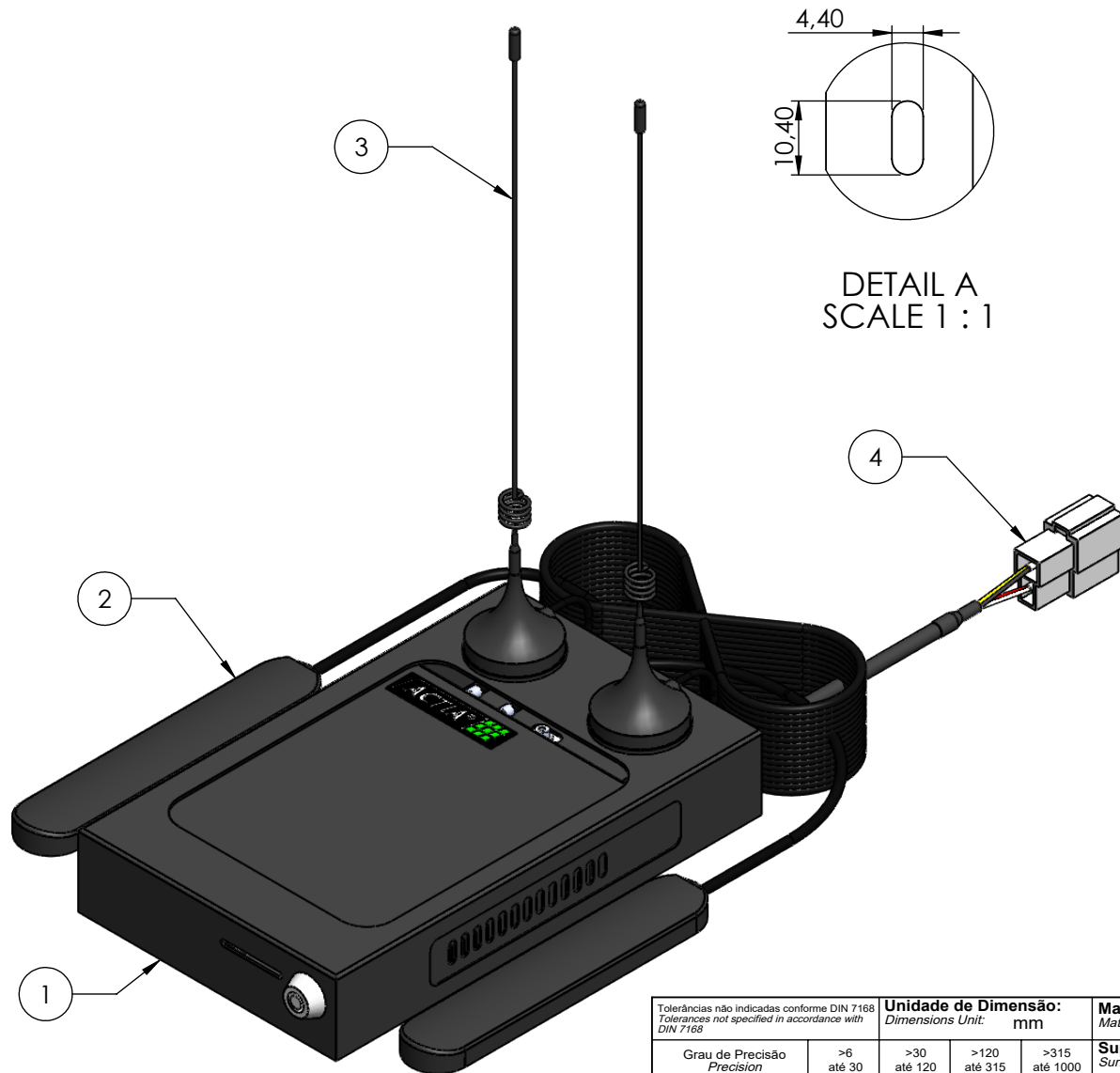
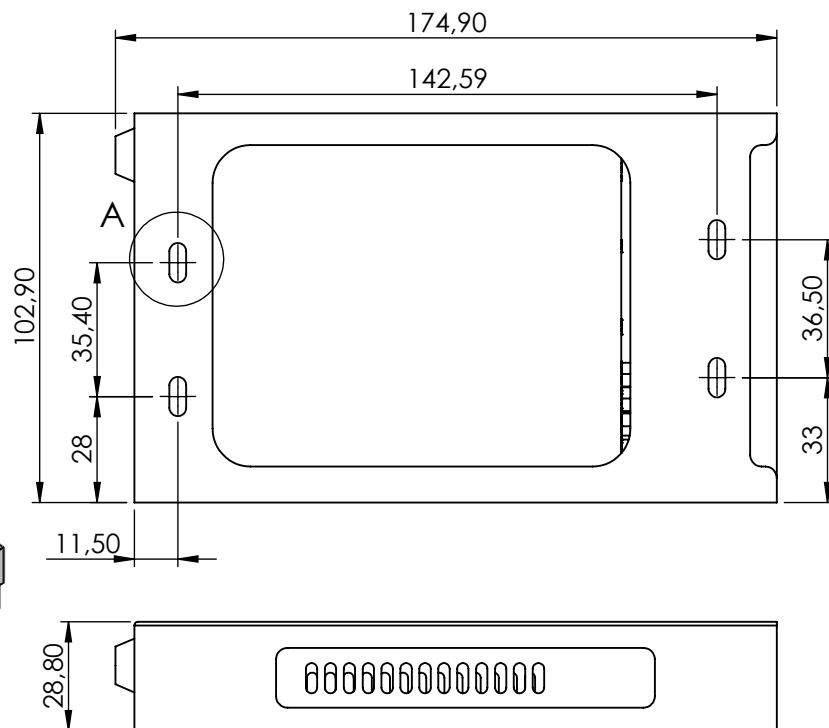

D

C

B

A

DETAIL A
SCALE 1 : 1

4	Cabo de alimentação / Power cable	1
3	Antena 4G / 4G Antenna	2
2	Antena Wi-Fi / Wi-Fi Antenna	2
1	Roteador 4G Wi-Fi - PRD10564 / Wi-Fi 4G router	1
Nº	DESCRIÇÃO	Qt
TABELA DE MATERIAIS / BILL OF MATERIALS		

Tolerâncias não indicadas conforme DIN 7168 Tolerances not specified in accordance with DIN 7168		Unidade de Dimensão: Dimensions Unit: mm	Material: Material: -	3º DIEDRO 3° DIHEDRAL	
Grau de Precisão Precision	>6 até 30	>30 até 120	>120 até 315	>315 até 1000	Superfície: Surface: -
Linear	±0,1	±0,15	±0,2	±0,3	Peso: Weight: -
Angulares	±30°				Revisões Reviews
Documento: Document:	Tratamento Térmico: Heat treatment: -				Cotas de Inspeção de Recebimento Receipt Inspection Dimensions
Projetista: Mec. Designer:	03/08/2018 P. Garcia				ACTIA®
Revisor: Reviewer:	3G/4G Wi-Fi router (export)				
Aprovador: Approver:	03/08/2018 C. Dambroz				
É PROIBIDA QUALQUER REPRODUÇÃO OU DIVULGAÇÃO TOTAL OU PARCIAL DESTES DOCUMENTOS SEM O CONSENTIMENTO POR ESCRITO DA ACTIA DO BRASIL. ANY REPRODUCTION OR ANY TOTAL OR PARTIAL DISCLOSURE OF THIS DOCUMENT WITHOUT THE WRITTEN CONSENT OF ACTIA OF BRAZIL IS PROHIBITED.					Referência: Reference:
Formato: Format: A4					Página: Page: 1 de 3
Escala: Scale: 1:2					Revisão: Revision: 03

NENHUM DESVIO DOS REQUISITOS DESTES DESENHOS SERÁ PERMITIDO SEM APRÉVIA AUTORIZAÇÃO POR ESCRITO DA ACTIA DO BRASIL. EM CASO DE DÚVIDAS DO FORNECEDOR O MESMO DEVERÁ ENTRAR EM CONTATO COM O RESPONSÁVEL PELO ITEM, SENDO DE RESPONSABILIDADE DO FORNECEDOR O NÃO ATENDIMENTO DOS REQUISITOS.

NO DEVIATION OF THE REQUIREMENTS OF THIS DRAWINGS WILL BE PERMITTED WITHOUT THE PRIOR AUTHORIZATION IN WRITING OF ACTIA OF BRAZIL. IN THE EVENT OF THE SUPPLIER'S QUESTIONS, THE SAME SHOULD BE CONTACTED BY THE ITEM THAT IS RESPONSIBLE FOR THE SUPPLIER'S RESPONSIBILITY TO NOT RESPECT THE REQUIREMENTS.

6

5

4

3

2

1

6

5

4

3

2

1

D

D

C

C

B

B

A

A

6

5

4

3

2

1

2000

ANTENA 4G

CABO DE ALIMENTAÇÃO com conector FASTIN-ON
macho 2 vias e conector Microfit 4 vias fêmea de 2m

ANTENA WIFI

TABELA TOLERÂNCIA COMPRIMENTO CABO

Comprimento (mm)	Tol (mm)	%
De 2 a 20	±2	100 - 10
>20 a 100	±10	50 - 10
>100 a 500	±20	20 - 4
>500 a 2.000	±60	12 - 3
>2.000 a 5.000	±150	7,5 - 3
>5.000 a 10.000	±300	6 - 3
>10.000 a 20.000	±600	6 - 3
>20.000 a 30.000	±900	4,5 - 3
>30.000	-	4

Tolerâncias não indicadas conforme DIN 7168 Tolerances not specified in accordance with DIN 7168		Unidade de Dimensão: Dimensions Unit: mm		Material: - Material:	
Grau de Precisão Precision	>6 até 30	>30 até 120	>120 até 315	>315 até 1000	Superfície: - Surface:
Linear	±0,1	±0,15	±0,2	±0,3	Peso: - Weight:
Angulares	±30°				Revisões Reviews
Documento: Document:	Tratamento Térmico: Heat treatment:				Cotas de Inspeção de Recebimento Receipt Inspection Dimensions
N.A.					
Projetista: Mec. Designer:		03/08/2018		P. Garcia	
Revisor: Reviewer:		03/08/2018		C. Dambroz	
Aprovador: Approver:		03/08/2018		C. Dambroz	
Descrição: Description:		Roteador 3G/4G Wi-Fi (outros mercados) 3G/4G Wi-Fi router (export)			
Referência: Reference:		PRD10565			
Revisão: Revision:		03			
Formato: Format:		A4			
Página: Page:		2 de 3			
Escala: Scale:		1:2			

NENHUM DESVIO DOS REQUISITOS DESTES DESENHOS SERÁ PERMITIDO SEM APRÉVIA AUTORIZAÇÃO POR ESCRITO DA ACTIA DO BRASIL. EM CASO DE DÚVIDAS DO FORNECEDOR O MESMO DEVERÁ ENTRAR EM CONTATO COM O RESPONSÁVEL PELO ITEM, SENDO DE RESPONSABILIDADE DO FORNECEDOR O NÃO ATENDIMENTO DOS REQUISITOS.

NO DEVIATION OF THE REQUIREMENTS OF THIS DRAWINGS WILL BE PERMITTED WITHOUT THE PRIOR AUTHORIZATION IN WRITING OF ACTIA OF BRAZIL. IN THE EVENT OF THE SUPPLIER'S QUESTIONS, THE SAME SHOULD BE CONTACTED BY THE ITEM THAT IS RESPONSIBLE FOR THE SUPPLIER'S RESPONSIBILITY TO NOT RESPECT THE REQUIREMENTS.

É PROIBIDA QUALQUER REPRODUÇÃO OU DIVULGAÇÃO TOTAL OU PARCIAL DESTES DOCUMENTOS SEM O CONSENTIMENTO POR ESCRITO DA ACTIA DO BRASIL.
ANY REPRODUCTION OR ANY TOTAL OR PARTIAL DISCLOSURE OF THIS DOCUMENT WITHOUT THE WRITTEN CONSENT OF ACTIA OF BRAZIL IS PROHIBITED.

6

5

4

3

2

1

A horizontal bar divided into 8 equal segments, labeled 8, 7, 6, 5, 4, 3, 2, and 1 from left to right.

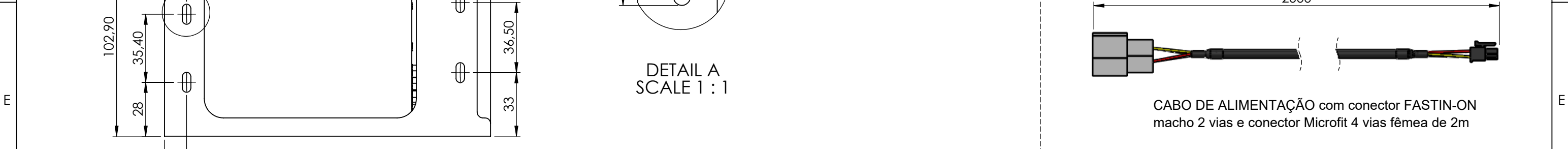
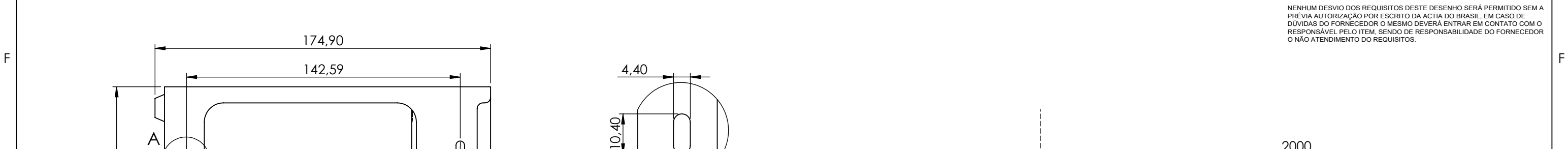
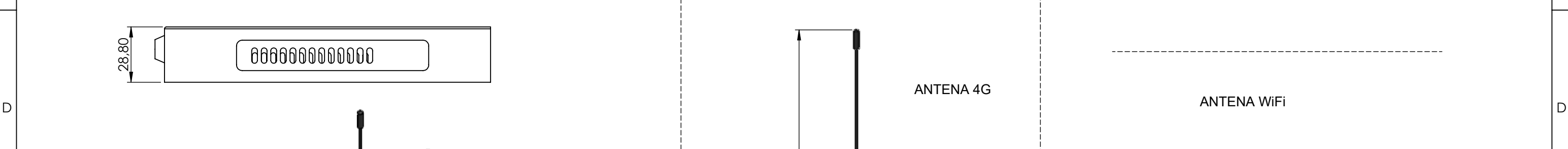
[illegible]

Technical drawing of a cable assembly. On the left, a circular connector is labeled with the number '3'. A cable extends from the connector. A dimension line at the bottom right indicates a length of 114.

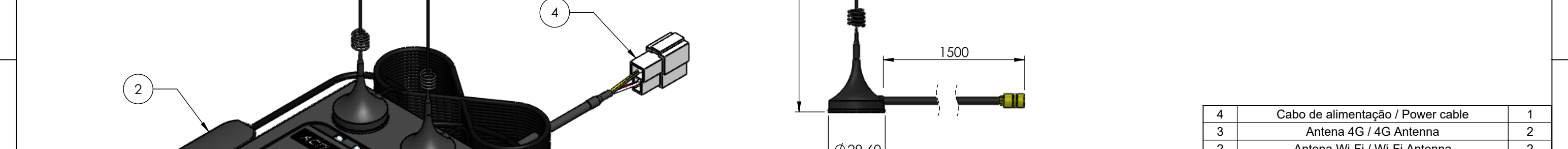
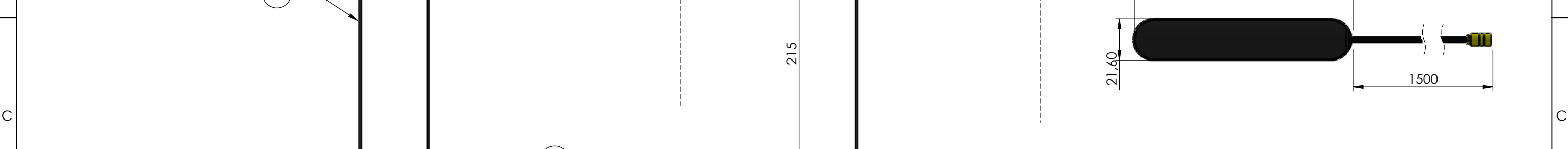

2	Antena Wi-Fi / Wi-Fi Antenna	2
1	Roteador 4G WiFi - PRD10564 / Wi-Fi 4G router	1
Nº	Descrição / Description	Qt
TABELA DE MATERIAS / BILL OF MATERIALS		

Tolerâncias não indicadas conforme DIN 7168
Tolerances not specified in accordance with
DIN 7168

Grau de Precisão <i>Precision</i>	>6 até 30	>30 até 120	>120 até 315	>315 até 1000
Linear	±0,1	±0,15	±0,2	±0,3
Angulares	±30'			

Unidade de Dimensão: -
Dimensions Unit: mm

Material: -
Material:

Superfície: -
Surface:

Peso: -
Weight:

Documento: -
Document:

Tratamento Térmico: -
Heat treatment:

3º DIEDRO
3° DIHEDRAL

Revisões
Reviews

Cotas de Inspeção de Recebimento
Receipt Inspection Dimensions

ACTIA

Document: <i>N.A.</i>	Description: <i>Roteador 3G/4G Wi-Fi (outros mercados)</i>	Referência: <i>Reference:</i> PRD10565	Revisão: <i>Revision:</i> 03
Projetoista: <i>Mec. Designer:</i> 03/08/2018 P. Garcia			
Revisor: <i>Reviewer:</i>			
Aprovador: <i>Approver:</i> 03/08/2018 C. Dambroz			
É PROIBIDA QUALQUER REPRODUÇÃO OU DIVULGAÇÃO TOTAL OU PARCIAL DESTES DOCUMENTOS SEM O CONSENTIMENTO POR ESCRITO DA ACTIA DO BRASIL. <i>ANY REPRODUCTION OR ANY TOTAL OR PARTIAL DISCLOSURE OF THIS DOCUMENT WITHOUT THE WRITTEN CONSENT OF ACTIA OF BRAZIL IS PROHIBITED.</i>		Formato: <i>Format:</i> A3	Página: <i>Page:</i> 3 de 3
		Escala: <i>Scale:</i> 1:2	

8 7 6 5 4 3 2 1